



Universität
Basel

Institut für
Bildungswissenschaften



Fachhochschule Nordwestschweiz
Pädagogische Hochschule

Semester-Kick-Off des Joint Degree Masterstudiengangs Fachdidaktik

Für neu eingeschriebene Studierende & Studierende im Zulassungsprogramm

28.01.2026 – Institut für Bildungswissenschaften

Herzlich
willkommen!

i3w

Eine Kooperation
der Universität Basel und
der Fachhochschule
Nordwestschweiz FHNW

Eröffnung und Begrüssung

Ansprechpersonen im Masterstudium Fachdidaktik

Kurze Vorstellungsrunde

Standort

Studienstruktur

Studieren im Zulassungsprogramm

Auflagenkurse

Studienplan und Veranstaltungsübersicht

Wichtige Dokumente

Veranstaltungen suchen und belegen

Wichtig zu wissen

Fragerunde

Informationen über das Studium

Begrüßung

Herzlich
willkommen!



**Prof. Dr.
Susanne Metzger**
– Stv. Direktorin IBW,
Studiengangsleiterin

susanne.metzger@unibas.ch



Ina Kordts
– Wissenschaftliche
Koordinatorin

ina.kordts@unibas.ch



Dominik Meier
– Administrative
Koordination

do.meier@unibas.ch



Nicole Zehnder
– Administrative Fragen zum
Zulassungsprogramm und Auflagenkurse

nicole.zehnder@fhnw.ch

Ansprechpersonen für das Masterstudium am IBW

Vertiefungsrichtungsverantwortliche



**Prof. Dr.
Monika Waldis Weber**

– Geschichte und
Politische Bildung

 monika.waldis@unibas.ch



**Prof. Dr.
Georg Bruckmaier**

– Mathematik

 georg.bruckmaier@unibas.ch



**Prof. Dr.
Esther Wiesner**

– Schulsprache
Deutsch

 e.wiesner@unibas.ch



Dr. Rebekka Studler

– Zulassung
Schulsprache Deutsch

 rebekka.studler@unibas.ch



**Prof. Dr.
Roland Messmer**

– Sport

 roland.messmer@unibas.ch

Kurze Vorstellungsrunde

- Name
- beruflicher/fachlicher Hintergrund
- gewählte Vertiefungsrichtung
- Zulassungsprogramm/Master
- Wie auf das Studium aufmerksam geworden?
- Mit welchen Akteur*innen des Studiums schon Kontakt gehabt?

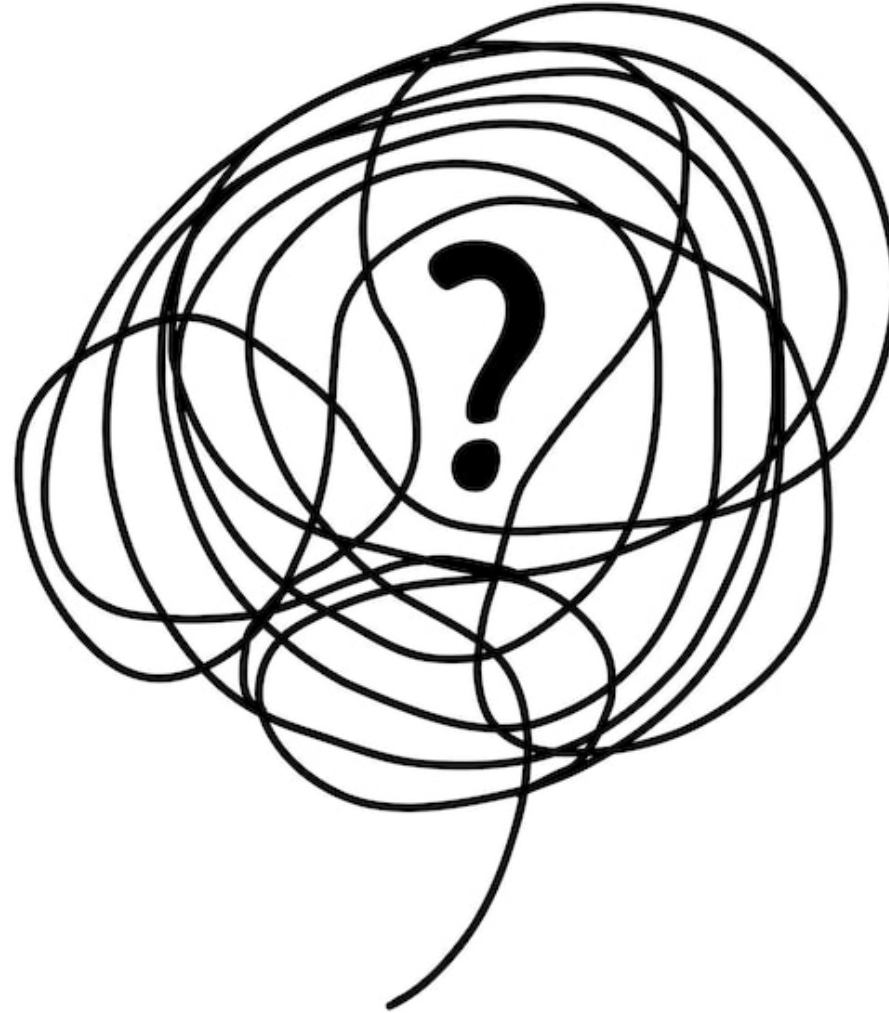

Standort

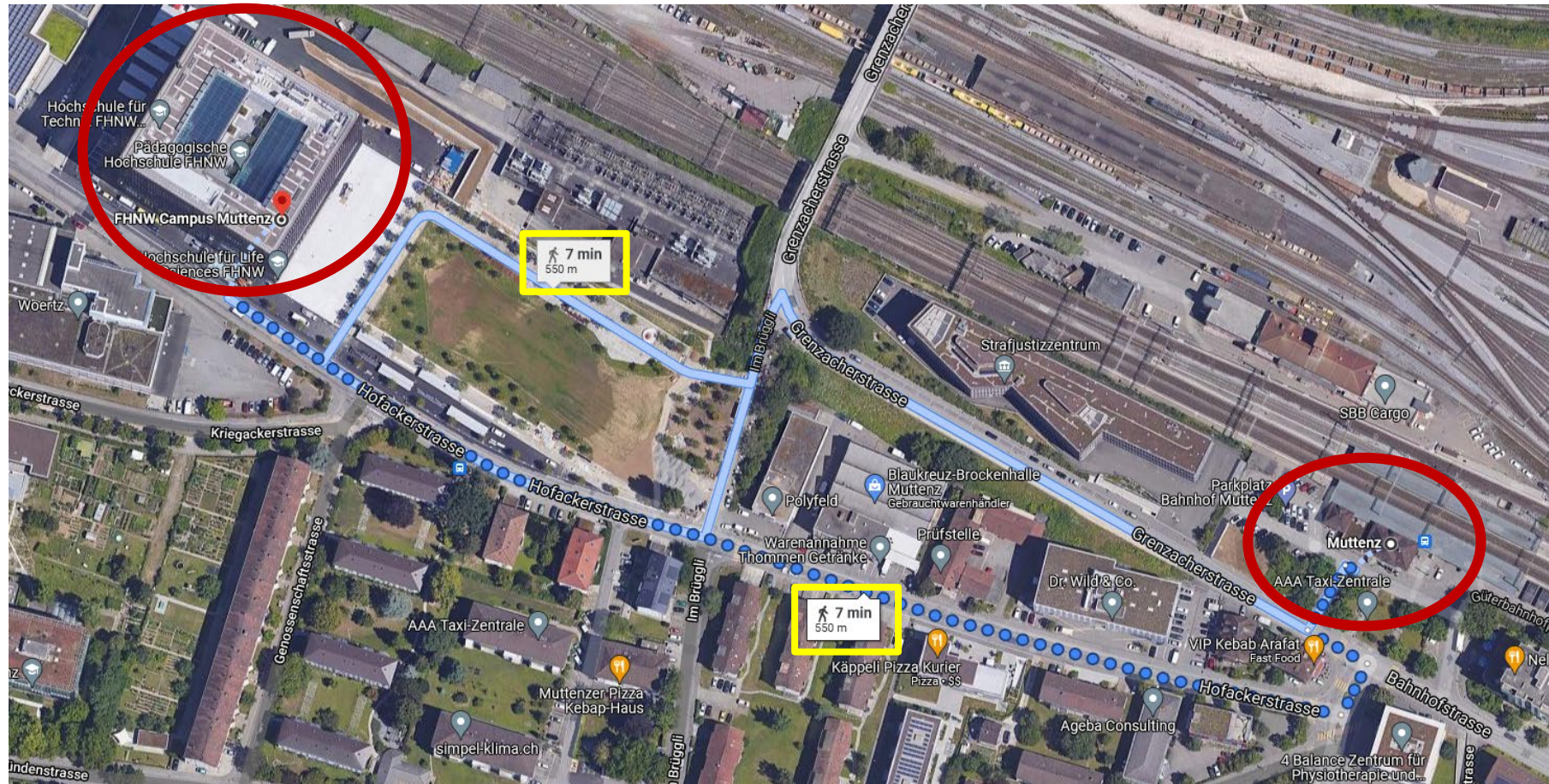

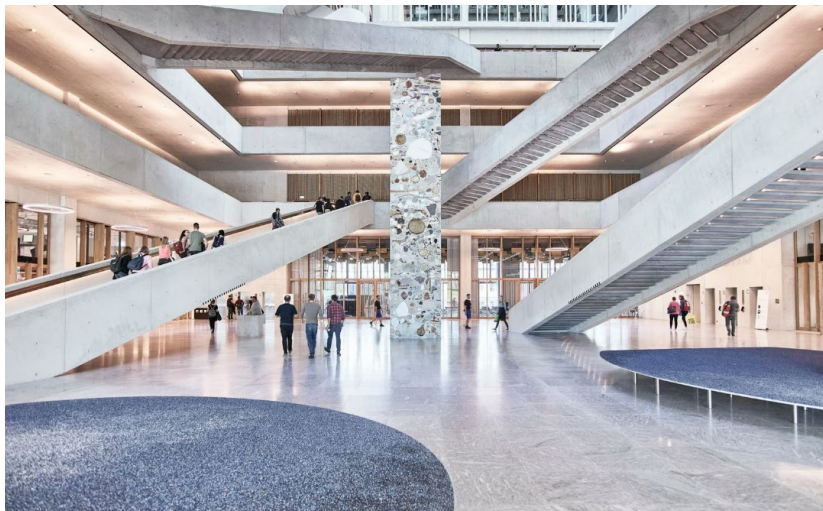

Studienstruktur

Eine Zulassung ohne Auflagen erfolgt, sofern folgende Nachweise erbracht werden:

- 35 KP aus der jeweiligen Fachwissenschaft
- 9 KP in quantitativen und qualitativen Methoden der Sozialforschung

Zulassungsprogramm der FHNW zum Erwerb der Zulassungsvoraussetzungen

Bestandteile des Masterstudiums, KP		Module			
Bereich Erziehungswissenschaft und Forschungsmethoden (20 KP)					
20 KP, davon	mind. 4 KP	Schulpädagogik und Allgemeine Didaktik			
	mind. 4 KP	Entwicklungs- und Sozialisationsprozesse			
	mind. 4 KP	Pädagogische Institutionen im Wandel			
	mind. 6 KP	Forschungsmethoden Educational Sciences			
Bereich Fachdidaktik & Praktika (40 KP) in einer der Vertiefungsrichtungen					
30 KP in 3 – 5 Modulen		Geschichte und Politische Bildung	Mathematik	Schulsprache Deutsch	Sport
3 KP		Praktikum Hochschul-Lehre			
7 KP		Nach Wahl			
Spezialisierungsbereich (30 KP)					
8 KP		Spezialisierung in der jeweiligen Vertiefungsrichtung			
21 KP		Masterarbeit			
1 KP		Masterprüfung			
90 KP		Masterstudiengang gesamt			

Studieren im Zulassungsprogramm

→ Verantwortet von der PH FHNW

<https://www.fhnw.ch/de/studium/paedagogik/masterstudiengang-fachdidaktik-zulassungsprogramm>



Lehrerin, Logopäde, Sonderpädagogin werden – Studiu... ▶ Masterstudiengang Fachdidaktik – Zulassungsprogramm...

Masterstudiengang Fachdidaktik – Zulassungsprogramm

Das Zulassungsprogramm in Fachwissenschaft der PH FHNW richtet sich an Studierende des [Joint Degree Master Fachdidaktik](#) am [Institut für Bildungswissenschaften \(IBW\)](#) der Universität Basel und der PH FHNW. Für dieses Studium müssen 35 ECTS-Punkte in der für die jeweilige Fachdidaktik relevanten Fachwissenschaft nachgewiesen werden.

- [Mehr zur Zulassung zum Masterstudiengang Fachdidaktik](#) (Seite des IBW)
- [Fact-Sheet der FHNW zum Masterstudiengang Fachdidaktik](#) (PDF)

Sie studieren mit **Bedingungen**:

- Sie sind **an der Universität Basel eingeschrieben** (in einem Bachelorstudiengang der Phil. hist.)
- Sie besuchen nach Rücksprache mit der Vertiefungsrichtungsleitung Veranstaltungen, v. a. an der PH FHNW
- Das **IBW ist für Fragen zuständig**, nicht die Studierendenverwaltung der PH
- Wenn **alle Bedingungen erfüllt**: Übertritt melden an: bildungswissenschaften@unibas.ch

Abläufe im Zulassungsprogramm

Zu Studienbeginn

- Obligatorische Studienberatung mit der Vertiefungsrichtungsleitung
- Erstellen eines Belegungsplans
- FHNW-Account für Zugang zu den Lehrveranstaltungsmaterialien in Moodle
- Informationen: [Masterstudiengang Fachdidaktik – Zulassungsprogramm | FHNW](#)

The screenshot shows a Moodle page titled "Masterstudiengang Fachdidaktik – Zulassungsprogramm". The breadcrumb navigation is "Lehrerin, Logopäde, Sonderpädagogin werden – Studi... > Masterstudiengang Fachdidaktik – Zulassungsprogramm". The main heading is "Masterstudiengang Fachdidaktik – Zulassungsprogramm". The text below the heading states: "Das Zulassungsprogramm der PH FHNW richtet sich an Studierende des [Joint Degree Master Fachdidaktik](#) am [Institut für Bildungswissenschaften](#) (IBW) der Universität Basel und der PH FHNW. Für dieses Studium müssen 35 ECTS-Punkte in der für die jeweilige Fachdidaktik relevanten Fachwissenschaft sowie 9 ECTS-Punkte in (qualitativen und quantitativen) Forschungsmethoden nachgewiesen werden." Below this, it says: "Noch ausstehende ECTS-Punkte können Sie im Rahmen des hier angebotenen Zulassungsprogramms der PH FHNW erwerben. Das Zulassungsprogramm setzt sich aus einem Angebot von fachwissenschaftlichen Modulen des Instituts Sekundarstufe I und II der PH FHNW sowie aus [forschungsmethodischen Kursen](#) des Instituts Forschung und Entwicklung der PH FHNW zusammen." On the right side, there is a sidebar menu with the following items: "Zulassungsprogramm Schulsprache Deutsch", "Zulassungsprogramm Geschichte und Politische Bildung", "Zulassungsprogramm Mathematik", "Zulassungsprogramm Sport", "Forschungsmethodenkurse", and "Zum Joint Degree Master Fachdidaktik (Uni Basel)".

Zulassungsprogramm Sport

Die [Lehrveranstaltungs-Übersicht \(PDF\)](#) informiert Sie über die fachwissenschaftlichen Lehrveranstaltungen im Rahmen des Zulassungsprogramms für die Vertiefungsrichtung Sport im Masterstudiengang Fachdidaktik. Es hilft Ihnen, einen ersten Eindruck zu erhalten und Ihren Studienverlauf gezielt zu planen. Die Auswahl geeigneter Lehrveranstaltungen erfolgt nach Einschreibung ins Studium in Absprache mit der Vertiefungsrichtungsleitung. Bitte nehmen Sie hierfür frühzeitig Kontakt mit Prof. Dr. Roland Messmer auf.

Weitere Informationen zum Masterstudiengang Fachdidaktik und seinen verschiedenen Vertiefungsrichtungen finden Sie hier: <https://bildungswissenschaften.unibas.ch/de/master/fachdidaktik-joint-degree/>

Anmeldung zu den Lehrveranstaltungen Sport

Hier können Sie sich verbindlich zu den fachwissenschaftlichen Lehrveranstaltungen des Zulassungsprogramms anmelden. Bei Anmeldung nach dem 22. Juni 2025 kann ein Platz nicht garantiert werden, da ab dann die Veranstaltungen auch von den PH-Studierenden belegt werden können.

Herbstsemester 2025 / Brugg-Windisch

- Fachwissenschaft Bewegung und Sport 1.1 / Mo, 16:15-18:00
- Fachwissenschaft Bewegung und Sport 2.1 / Mo, 16:15-18:00
- Fachwissenschaft Bewegung und Sport 2.4 / Fr, 10:15-12:00
- Fachwissenschaft Bewegung und Sport 3.3 / Extern, Blockwoche KW3 oder 4

Herbstsemester 2025/ Muttenz

- Fachwissenschaft Bewegung und Sport 1.1 / Di, 16:00-17:45
- Fachwissenschaft Bewegung und Sport 2.1 / Di, 10:00-11:45
- Fachwissenschaft Bewegung und Sport 2.4 / Di, 08:00-9:45
- Fachwissenschaft Bewegung und Sport 3.3 / Extern, Blockwoche KW 3 oder 4

Matrikelnummer *Pflichtfeld*

Übertritt in den Master Fachdidaktik

Bedingungen erfüllt:

1. Übertritt an bildungswissenschaften@unibas.ch melden
2. Das IBW-Sekretariat überprüft die erfüllten Bedingungen, genehmigt den Übertritt und informiert Sie über die weiteren Schritte

Auflagenkurse

<https://bildungswissenschaften.unibas.ch/de/masterstudium/auflagenkurse/>

The screenshot shows the website interface for 'Auflagenkurse'. At the top, there are logos for 'Universität Basel Institut für Bildungswissenschaften' and 'n|w Fachhochschule Nordwestschweiz Pädagogische Hochschule'. Below the logos are navigation tabs: 'Aktuelles', 'Masterstudium', 'Doktorat', 'Forschung', and 'Institut'. The 'Masterstudium' tab is selected. Below the tabs is a breadcrumb trail: 'Home > Masterstudium'. A list of courses is displayed in a grid:

Fachdidaktik (Joint Degree)	Educational Sciences	Auflagenkurse Forschungsmethoden
Tools für das Studium	Diplomverleihungen	

Below the course list is a banner image showing the heads of several people.

→ Frühzeitig belegen

→ Inhaltliche Voraussetzung für
weitere
Forschungsmethodenkurse



- ▣ Bereich Erziehungswissenschaft und Forschungsmethoden
 - ▷ Modul: Schulpädagogik und Allgemeine Didaktik
 - ▷ Modul: Entwicklungs- und Sozialisationsprozesse
 - ▷ Modul: Pädagogische Institutionen im Wandel
 - ▷ **Modul: Forschungsmethoden Educational Sciences**

Studienplan und Lehrveranstaltungsübersicht

Studienaufbau und -struktur

Bestehen des Masterstudiums, KP	Module	
Bereich Erziehungswissenschaft und Forschungsmethoden (20 KP)		
20 KP, davon	mind. 4 KP	Schulpädagogik und Allgemeine Didaktik
	mind. 4 KP	Entwicklungs- und Sozialisationsprozesse
	mind. 4 KP	Pädagogische Institutionen im Wandel
	mind. 6 KP	Forschungsmethoden Educational Sciences
Bereich Fachdidaktik & Praktika (40 KP)		

Bereich «Fachdidaktik & Praktika» (40 KP)

>Übersicht Lehrveranstaltungen FD Mathematik 2025 -2028

>Konzept VR Mathematik



			Modul	Lehrveranstaltung	ECTS	HS 2025	FS 2026	HS 2026	FS 2027	HS 2027	FS 2028
30 KP, davon	12 KP	Lehren und Lernen von Mathematik	1 Lehren und Lernen von Mathematik	Stufenspezifische Aspekte der Mathematikdidaktik A (PHZH)	3			x			
	12 KP	Themen- und Forschungsfelder der Mathematik		Stufenspezifische Aspekte der Mathematikdidaktik B (PHZH)	3				x		
	6 KP	Mathematik und Gesellschaft		Wahrnehmung, Analyse und Reflexion von Mathematikunterricht (PH FHNW)	3	x				x	
3 KP		Praktikum Hochschul-Lehre	2 Themen- und Forschungsfelder der Mathematikdidaktik	Herausforderungen beim Lehren und Lernen von Mathematik (PH FHNW)	3		x				x
7 KP		Nach Wahl		Mathematikdidaktik als wissenschaftliche Disziplin (PH FHNW)	3			x			
				Aktuelle Themen der Mathematikdidaktik A (PH FHNW)	3				x		
				Aktuelle Themen der Mathematikdidaktik B (PHZH)	3	x				x	
			3 Mathematik und Gesellschaft	Mathematikdidaktik unter internationaler Perspektive	3		x				x
				Bildungspolitische Entwicklungen im Bereich Mathematik(-unterricht) (PH FHNW)	3				x		
				Historische und Gesellschaftliche Aspekte von Mathematik(-unterricht) (PHZH)	3	x				x	

Aktuelles

Masterstudium

Doktorat

Forschung

Institut

 > Masterstudium > Fachdidaktik (Joint Degree)

Vertiefungsrichtung Geschichte und Politische Bildung

Vertiefungsrichtung Mathematik

Vertiefungsrichtung Schulsprache Deutsch

Vertiefungsrichtung Sport

Dokumente

Häufig gestellte Fragen FAQ



<https://bildungswissenschaften.unibas.ch/de/master/fachdidaktik-joint-degree/dokumente/>

Studiendokumente des Joint Degree Masterstudiengangs Fachdidaktik (MAFD)

	DOKUMENTE	ANMERKUNGEN UND HINWEISE
Allgemeine Studieninformationen	> Studierendenordnung der Universität Basel	
	> Studienordnung	Diese beiden Dokumente regeln den Ablauf des Studiums. Bitte lesen Sie sie gründlich zu Beginn des Studiums und bei allfälligen Fragen zum Ablauf.
	> Wegleitung	
	> Qualifikationsprofil	
	> Broschüre zum Studiengang	
Studienpläne der Vertiefungsrichtungen (VR)	> Studienplan VR «Geschichte und Politische Bildung»	
	> Studienplan VR «Mathematik»	> Übersicht Lehrveranstaltungen FD Mathematik 2025 - 2028
	> Studienplan VR «Schulsprache Deutsch»	> Übersicht Lehrveranstaltungen FD Schulsprache Deutsch 2025 - 2028
	> Studienplan VR «Sport»	> Übersicht Lehrveranstaltungen FD Sport 2025 - 2028
Allgemeine Merkblätter und Formulare	> M01 Merkblatt Modulzuordnung	
	> F01 Antrag auf Leistungsanerkennung an die Unterrichtskommission	Informationen zum Vorgehen beim Besuch ausserfakultärer Veranstaltungen und der anschliessenden Anerkennung finden Sie im > FAQ unter Studium allgemein.
Merkblätter und Formulare zum Praktikum Hochschul-Lehre	> M02 Merkblatt Lehre auf tertiärer Stufe	
	> F02 Praktikum Hochschul-Lehre	
Merkblätter und Formulare zur Masterphase	> M03 Merkblatt zu Masterarbeit, -prüfung und -abschluss	
	> F04 Anmeldung und Vereinbarung zur Masterarbeit	Bitte berücksichtigen Sie die Vorgaben auf der Seite > Schriftliche Arbeiten im Studium , wenn Sie eine schriftliche Ausarbeitung oder Ihre Masterarbeit verfassen.
	> F05 Anmeldung und Vereinbarung	

Veranstaltungen suchen und belegen

<https://vorlesungsverzeichnis.unibas.ch/de/semesterprogramm>

Universität
Basel

Vorlesungsverzeichnis > Semesterprogramm

Semesterprogramm

Semester

Frühjahrssemester 2026

Frühjahrssemester 2026

- ▶ Universität Basel
- ▶ Theologische Fakultät
- ▶ Juristische Fakultät
- ▶ Medizinische Fakultät
- ▶ Philosophisch-Historische Fakultät
- ▶ Philosophisch-Naturwissenschaftliche Fakultät
- ▶ Wirtschaftswissenschaftliche Fakultät / WWZ
- ▶ Fakultät für Psychologie
- ▶ Lehramt
- ▶ Institut für Bildungswissenschaften

Institut für Bildungswissenschaften

- ▶ Masterstudium: Educational Sciences ⓘ PDF
- ▶ Masterstudium: Fachdidaktik ⓘ PDF
 - ▶ Vertiefungsrichtung: Schulsprache Deutsch ⓘ
 - ▶ Bereich Erziehungswissenschaft und Forschungsmethoden
 - ▶ Bereich Fachdidaktik & Praktika
 - ▶ Spezialisierungsbereich
 - ▶ Vertiefungsrichtung: Geschichte und Politische Bildung
 - ▶ Vertiefungsrichtung: Mathe
 - ▶ Bereich Fachdidaktik & Praktika
 - ▶ Modul: Deutschdidaktik und Gesellschaft
 - ▶ Modul: Sprachlernprozesse
 - ▶ Modul: Sprachlernen und das System Schule
 - 63975-01 - Seminar: Literatur im Fokus: Aktuelle fachdidaktische Diskurse (2 KP) ⓘ +
Nora Kernen Siehe "Termine und Räume" (online)
 - 63976-01 - Seminar: Sprachreflexion: Aktuelle fachdidaktische Diskurse (2 KP) ⓘ +
Ann Peyer Siehe "Termine und Räume" (online)
- ▶ Vertiefungsrichtung: Sport

Erst im zweiten Studienjahr belegbar

Modul: Praktikum Hochschul-Lehre

Online = Informationen
verfügbar (keine online-
Durchführung!)

Wichtig zu wissen



Der Joint Degree Masterstudiengang
Fachdidaktik ist eine Kooperation der
Universität Basel und der PH FHNW.

Anlässe & Termine

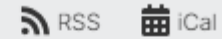

28. JAN. 2026 16:00 - 17:30 /
INFOVERANSTALTUNG

**Semester-Kick-Off des
Masterstudiengangs
Fachdidaktik FS 26**

24. MÄRZ 2026 19:00 - 20:00 /
INFOVERANSTALTUNG

**IBW-Studi-Info
Masterstudiengang
Fachdidaktik FS 26/1**

21. MAI 2026 00:00 - 20:39 /
INFOVERANSTALTUNG

**IBW-Studi-Info
Masterstudiengang
Fachdidaktik FS 26/2**



Diese Seite bündelt alle studienrelevanten Informationen zur Vertiefungsrichtung Geschichte und Politische Bildung im Masterstudiengang Fachdidaktik. Informationen zum > Zulassungsprogramm Fachwissenschaft Geschichte und Politische Bildung sind auf der verlinkten Seite zu finden.

 ORIENTIERUNG IM STUDIUM Wegleitung	 ÜBERSICHT Dokumente, Formulare und Merkblätter	 FRAGEN UND ANTWORTEN FAQ Studium
--	--	---

Fragerunde

i3W

Eine Kooperation
der Universität Basel und
der Fachhochschule
Nordwestschweiz FHNW





Universität
Basel

Institut für
Bildungswissenschaften



Fachhochschule Nordwestschweiz
Pädagogische Hochschule

Vielen Dank
für Ihre Aufmerksamkeit.

i3w

Eine Kooperation
der Universität Basel und
der Fachhochschule
Nordwestschweiz FHNW